



POR UN EVENTO SEGURO

La seguridad de los asistentes a Cumbre Latam Joy es nuestra prioridad, conoce cuáles son las medidas que se adoptarán durante el evento más importante de Latinoamérica.

REVISA NUESTRAS MEDIDAS DE BIOSEGURIDAD

1



TOMA DE TEMPERATURA

Al ingreso deberás pasar por las máquinas de control de temperatura, en caso de que no te encuentres dentro de los intervalos permitidos, se te pedirá que accedas a un área de cuidados donde te ofrecerán una prueba Covid rápida.

2



LIMPIEZA DE MANOS

En el ingreso a Cumbre se te ofrecerá gel de manos.

Recuerda lavarte las manos continuamente.

3

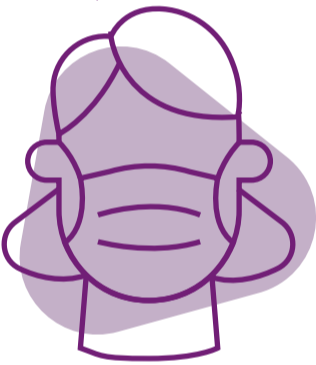

USO DE MASCARILLA

Recuerda traer en todo momento tu cubrebocas, es muy importante ya que es un requisito para ingresar al recinto.

4

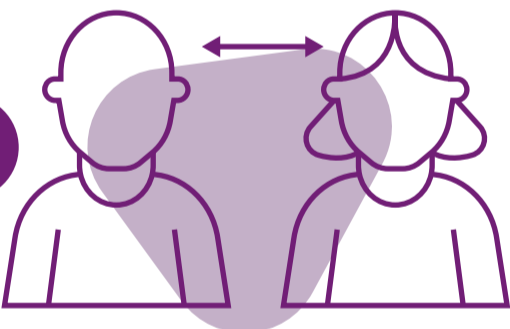

SANA DISTANCIA

Recuerda conservar la sana distancia entre otras personas.

El evento tiene un aforo del 50%.

5



OTRAS RECOMENDACIONES

En caso de estornudar o toser, usar un pañuelo desechable o el ángulo interno del brazo.

No escupir. Si es necesario, utilizar un pañuelo desechable, meterlo en una bolsa, anudarla y tirarla a la basura; después lavarse las manos.

Evitar el intercambio de objetos.

No tocarse la cara con las manos.

Estamos seguros de que, con el apoyo de todos y el buen seguimiento de las indicaciones de salud, Cumbre Joy 2022 podrá llevarse a cabo de manera exitosa.

[Haz click aquí para saber las últimas actualizaciones](#)