

FreshStart™ Diffuser

User Manual

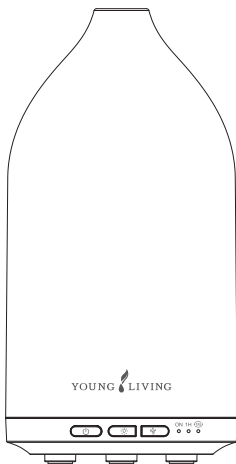

Languages

English	3
Spanish	15

Overview

The FreshStart Diffuser invites a simple and modern feeling into any space. Use it with your favorite essential oils to replace air fresheners and candles and freshen your home without harsh chemicals.

Using ultrasonic technology, the FreshStart Diffuser generates waves at 2.4 million per second. Breaking down essential oils and water into millions of microparticles, it disperses them into the air and releases the beneficial constituents in the oils for you to enjoy.

Contents

FreshStart Diffuser

AC Power Adapter

Diagram

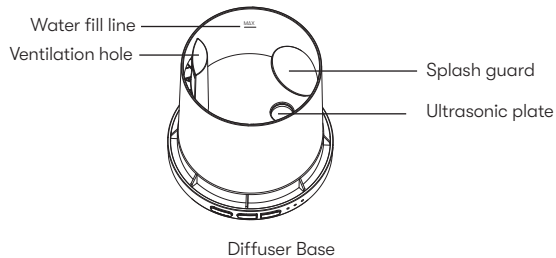
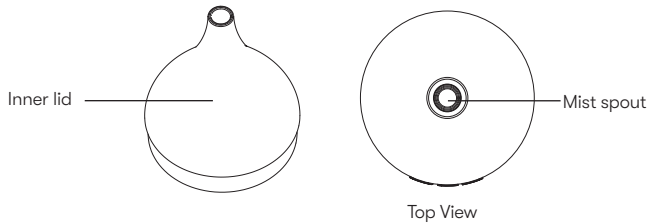
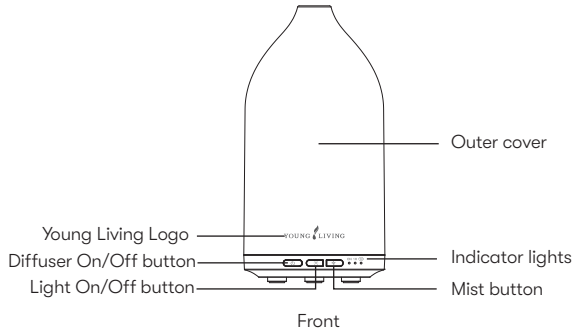

Diagram

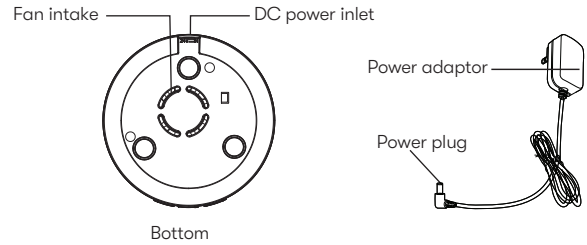

Operating Instructions

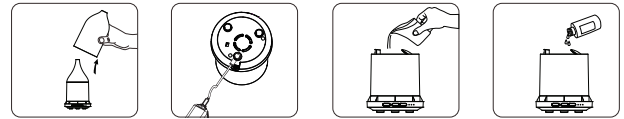

1. Remove the decorative outer cover and inner lid of the unit.
2. Make sure that the reservoir is empty of water.
3. Turn the unit onto its side and insert the power adaptor plug securely into the jack found at the bottom of the unit. Once installed, the cord should be able to rotate freely over the fan intake vents.
4. Set the unit on a hard, flat surface, making sure that the cord exits between the feet of the unit.
5. Position the unit so the buttons are facing toward you.
6. Add water to the reservoir until the level reaches but does not exceed the water fill line.
7. Add 8–10 drops of essential oil.

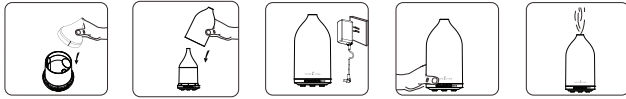

8. Place the inner lid back onto the unit.
9. Replace the decorative outer cover.
10. Plug the power adapter into a power outlet.
11. Press the On/Off button to switch the unit on.
12. The unit should produce mist, and the LED light should be on.

Functionality

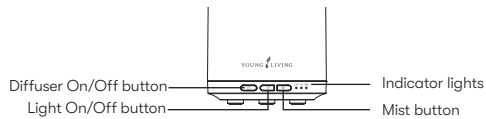

On/Off Button

- Press the On/Off button 1 time to turn the unit on in continuous misting mode. The ON indicator light will be on, the warm white light will be on, and the diffuser will continue misting until the reservoir is empty.
- Press 2 times to shut down the unit.

If you set the diffuser to run until the reservoir is empty, it will run for an average of 3.5 hours.

Light On/Off button

While the unit is running in default mode (the warm white light is fully on), follow these steps to change the light setting:

- Press the light button 1 time for semi-bright mode.
- Press 2 times for candlelight mode.
- Press 3 times to turn off the light.

While the unit is off, you can also turn the lights on separately.

- Press the light button 1 time for full light mode.
- Press 2 times for semi-bright mode.
- Press 3 times for candlelight mode.
- Press 4 times to turn off the lights.

Mist

- Press the mist button 1 time for continuous 1-hour operation. In this mode, the ON indicator light will be off and the 1H indicator light will be on. The diffuser will automatically shut down after 1 hour or when the reservoir is empty.*
- Press 2 times for the 1-minute on/1-minute off intermittent mode. In this mode, the 1H indicator light will be off and the 1M indicator light will be on. The diffuser will automatically shut down once the reservoir is empty.
- Press 3 times for continuous misting mode. In this mode, the ON indicator light will be on and the unit will automatically shut down once the reservoir is empty.

*Run time may vary based on essential oil type and number of drops used.

Safety and care instructions

Please read and follow these safety guidelines closely to ensure safe operation of the diffuser.

- Unplug the diffuser immediately and discontinue use in the event of smoke or a burning smell.
- **Use room-temperature tap, spring, or distilled water.**
- Never wrap the adapter with cloth, paper, etc. Such actions may result in damage to the diffuser or fire.
- Never touch the adapter with wet hands; electric shock or injury may occur.
- Do not disassemble or attempt to repair the diffuser; this will void the warranty.

- Never immerse the diffuser in water.
- Unplug the adapter when refilling, cleaning, or moving the diffuser.
- Keep the diffuser out of reach of children.
- Do not place objects in the water reservoir during operation.
- Do not place your fingers in the water during operation; this may result in injury.
- Do not place acidic or alkaline chemicals in the reservoir.
- Use only the power adapter provided in the packaging or by Young Living.
- Do not shake the diffuser.
- Any damage caused by the user does not qualify for replacement by Young Living.
- Do not use metal objects to clean the ultrasonic plate; use only a cotton swab or cloth dipped in rubbing alcohol, vinegar, or Thieves® Household Cleaner.
- Never use the product for purposes other than those listed in this manual.
- If the unit will not be used for an extended period or needs to be relocated, unplug the power adapter, empty the water reservoir, and wipe the unit clean before storage.
- Clean the unit before switching to different essential oils.
- Use only authentic essential oils. Artificial, synthetic, or impure oils and fragrances can damage the diffuser.
- The water reservoir level should not exceed the water fill line.
- When unplugging the power adapter, pull from the adapter plug instead of pulling the wire.
- Avoid placing the diffuser in direct sunlight, close to a refrigerator or fan, or in a hot environment.

Cleaning and maintenance

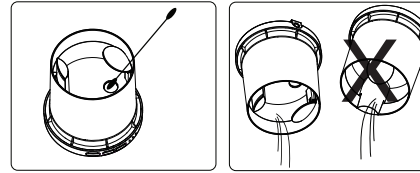

Notice: When emptying the water reservoir, pour the water from the opposite side of the reservoir ventilation hole.

- Always turn off and unplug the diffuser prior to cleaning.
- To ensure proper performance, clean the ultrasonic plate and lid after each use.
- If essential oil begins to build up on the ultrasonic plate, gently wipe it off using a cotton swab dipped in rubbing alcohol, vinegar, or Thieves® Household Cleaner.
- If essential oil begins to build up on the lid, gently wipe it off using mild soap and water only. Never use a corrosive detergent to clean the ultrasonic plate or damage will occur.
- Periodically check under the diffuser to keep the fan intake free of debris. Debris can be removed by blowing on the fan intake opening or wiping with a clean, dry cloth. Do not use aerosol sprays, solvents, or abrasives to clean the plastic housing.
- When the diffuser is not in use, clean it and let it dry before storing.

Troubleshooting

When switched on, if the diffuser does not operate, please try the following:

- Check that the adapter is securely plugged into the wall socket and the bottom of the diffuser.
- Check that water is in the reservoir and not above the water fill line. If there is too much water, unplug the unit and adjust the water to the water fill line and restart. The light should come on, and the diffuser should mist.

If there is no mist or less mist than usual, please try the following:

- Unplug the diffuser before performing the following procedures.
- Check the water level. If the water is above the water fill line, carefully pour out the excess water from the opposite side of the reservoir ventilation hole.
- Check for essential oil buildup on the ultrasonic plate. If oil buildup is present, follow the cleaning instructions. The ultrasonic plate must be free of residual oil buildup for the diffuser to operate properly.
- Check that the fan intake under the diffuser is free of any obstruction or debris that may restrict airflow. (After the diffuser is on, you should hear the fan.)
- Refill the water reservoir to the fill line and restart. If it still does not mist, there may be a problem with the ultrasonic plate. If necessary, before you install the outer cover, remove the inner lid while the diffuser is on and verify that the water is bubbling. If the water is bubbling, the ultrasonic plate is working. If the water is not bubbling, the ultrasonic plate is broken, and the diffuser needs to be replaced.

If the light doesn't work when you press the On/Off button, please call Member Services for further instructions.

If water is leaking from the unit, please try the following:

- Verify that the inner lid is in place.
- Move the diffuser to a more temperature-controlled environment. If the external air temperature is very low or there is a high level of humidity in the air, the diffuser mist may condense into water droplets.

When switched on, if the diffuser light blinks several times and then shuts off, please try the following:

- Check that water is in the reservoir and is not above the water fill line. If there is too much water, unplug the diffuser and adjust the water to the water fill line and restart.

Specifications

Product Name:	FreshStart™ Diffuser
Item No.:	44354
Dimensions:	183mm height x 95 mm diameter
Material:	ABS+PP
Weight:	12.6 oz. (360 g)
Power Source:	DC24V 500mA
Power:	12W
Atomized Particle Diameter:	5µm
Water Type:	Room-temperature tap, spring, or distilled water
Container Capacity:	120 ml
Coverage Area:	30 sq. m.
Ultrasonic Frequency:	2.4 million waves per second
Environment:	Indoor

Young Living diffuser warranty

Young Living Essential Oils (YLEO), 1538 W. Sandalwood Dr., Lehi, UT 84043, subject to the exclusions contained below, warrants its diffuser to be free from defects in materials and workmanship under normal consumer usage for a period of 12 calendar months from the date of original purchase.

This warranty does not cover:

1. Defects or damage resulting from using the diffuser in a way that it's not intended to be used
2. Defects or damage from misuse, accident, or neglect
3. Defects or damage from using oils other than those supplied or sold by Young Living Essential Oils or an authorized distributor
4. Defects or damage from using materials other than essential oils

5. Defects or damage from improper testing, operation, maintenance, installation, adjustment, or any alteration or modification of any kind
6. Breakage or damage caused by use of other than the specified voltage
7. Products disassembled or repaired by anyone other than a Young Living Essential Oils-authorized agent so as to adversely affect performance or prevent adequate inspection, verification, and testing to verify any warranty claim. If there are any signs the diffuser has been opened, the warranty will be void.
8. Products with labels removed or illegible serial numbers
9. Marring, such as scratches, on any plastic surfaces and externally exposed parts resulting from normal use
10. Damage resulting from normal wear and tear
11. Damage resulting from the use of metal tools to clean the unit

This limited warranty is the buyer's exclusive remedy, applies to new diffusers purchased from Young Living Essential Oils, and is non-transferable. Please retain your original purchase receipt. In the event of a warranty claim or return for repair, a copy of the purchase receipt should accompany the diffuser when shipped to YLEO.

To make a warranty claim or to purchase spare parts, please contact Young Living Member Services at 1.800.371.3515 (6 a.m.–8 p.m., MT, Monday–Friday and 7 a.m.–5 p.m., MT, Saturday). If it is determined by Member Services that the diffuser is to be shipped back to YLEO, the buyer will need to send the product back in its original box (if available) with the power adapter, a copy of the original purchase receipt, and the YLEO Return Merchandise Authorization (RMA#) displayed clearly on the receipt, which will be provided by Member Services.

U.S. Shipping:

Young Living Essential Oils Returns/RMA# _____
142 E. 3450 N.
Spanish Fork, UT 84660

Learn more about our return policy at www.YoungLiving.com/us/en/company/return-policy. For all other market addresses and contact information, visit YoungLiving.com.

NOTICE:

Please be sure to complete the YLEO return form and send back all the items listed for timely processing of your return. If YLEO has determined, based on an evaluation and inspection of the diffuser, that the defect or malfunction is covered under warranty, YLEO will send a replacement diffuser at no additional charge.

Manufacturer:

Puzhen Life Co., Ltd
Puzhen.com
S07, 2/F., W Luxe, No. 5 On Yiu Street, Shatin, N.T., Hong Kong
FreshStart Diffuser PZ-UA202
DC 24V 0.5A



This appliance can be used by children aged from 8 years and above and persons with reduced physical, sensory, or mental capabilities or lack of experience and knowledge if they have been given supervision or instruction concerning use of the appliance in a safe way and understand the hazards involved. Children shall not play with the appliance. Cleaning and user maintenance shall not be made by children without supervision.

This appliance is not intended for use by persons (including children) with reduced physical, sensory, or mental capabilities or lack of experience and knowledge, unless they have been given supervision or instruction

concerning use of the appliance by a person responsible for their safety. Children should be supervised to ensure that they do not play with the appliance.

Resumen

El difusor FreshStar es una invitación a lo simple y a lo moderno para cualquier espacio. Úsalo con tus aceites esenciales favoritos para reemplazar los aromatizantes ambientales y velas y así refrescar tu hogar sin el uso de químicos dañinos.

Usando tecnología ultrasónica, el Difusor FreshStart genera ondas a 2.4 millones por segundo, desintegrando los aceites esenciales y el agua en millones de micropartículas, para dispersarlas en el aire y liberar sus componentes benéficos para que los puedas disfrutar.

Contenido

Difusor FreshStart

Adaptador de corriente alterna

Diagrama

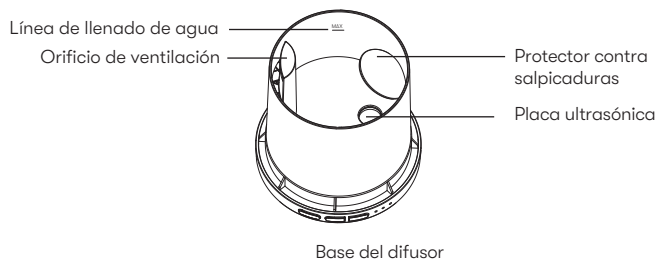
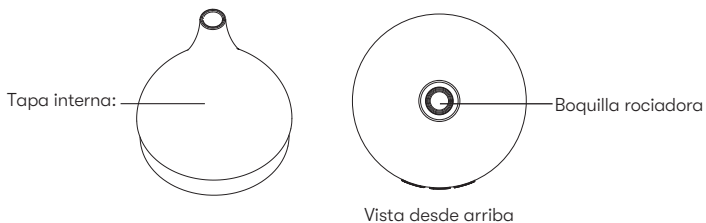
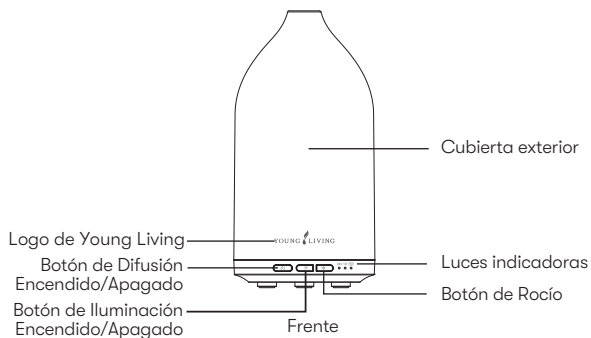

Diagrama

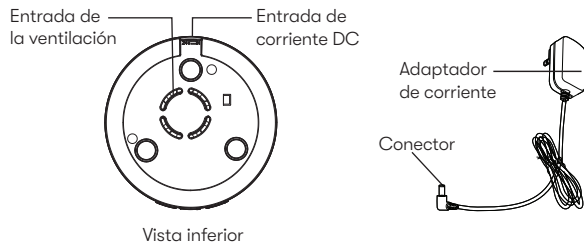

Instrucciones de Operación



1. Retira la cubierta decorativa exterior y la tapa interna de la unidad.
2. Asegúrate de que el depósito no contenga agua.
3. Voltea ligeramente la unidad hacia un costado e inserte el conector de la corriente eléctrica asegurándolo en el tomacorriente encontrado en la parte inferior de la unidad. Una vez instalado, el cable debe poder rotar con facilidad sobre los orificios de ventilación.
4. Coloca la unidad en una superficie sólida y plana, asegurándose de que el cable pase entre las bases de la unidad.
5. Posiciona la unidad a modo que los botones queden frente a ti.
6. Agrega agua al depósito hasta llegar a la línea de llenado, sin excederla.
7. Vierte 8-10 gotas de aceite esencial

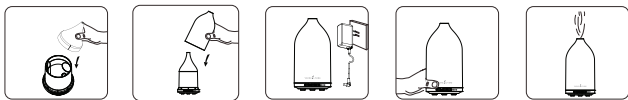

8. Vuelve a colocar la tapa interna en la unidad.
9. Y coloca la cubierta decorativa exterior.
10. Conecta el adaptador a la corriente de energía eléctrica.
11. Presiona el botón Encendido/Apagado para hacer funcionar la unidad.
12. La unidad debe emitir un rocío y la luz LED debe encenderse.

Funcionalidad



Botón de Difusión Encendido/Apagado

- Presiona 1 vez el botón de Encendido/Apagado para encender la unidad en el modo de difusión continuo. La luz indicadora de ON se iluminará, la luz blanca cálida se encenderá y el difusor continuará emitiendo rocío hasta que el depósito se vacíe.
- Presiona 2 veces para apagar la unidad.

Si programas el difusor para que funcione hasta que el depósito se vacíe, funcionará por aproximadamente 3.5 horas.

Botón de Iluminación Encendido/Apagado

Mientras la unidad esté en funcionamiento en el modo predeterminado (la luz blanca cálida está totalmente encendida), sigue estos pasos para cambiar el ajuste de iluminación:

- Presiona 1 vez el botón de iluminación para un modo de luz semi-brillante.
- Presiona 2 veces para modo tipo vela.
- Presiona 3 veces hasta apagar la luz.

Mientras la unidad se encuentre apagada, también puede encender las luces por separado.

- Presiona 1 vez el botón de iluminación para el modo de luz intensa.
- Presiona 2 veces para modo semi-brillante.
- Presiona 3 veces para modo tipo vela.
- Presiona 4 veces hasta apagar la luz.

Rocío

- Presione 1 vez el botón de rocío para la operación de modo continuo de 1 hora. En este modo, la luz indicadora de ON estará apagada y la luz indicadora de 1H estará encendida. El difusor se apagará automáticamente después de una hora o cuando el depósito de agua esté vacío.*
- Presione 2 veces para el modo intermitente de 1 minuto encendido/1 minuto apagado. En este modo, la luz indicadora de 1H estará apagada y la luz indicadora de 1M estará encendida. El difusor se apagará automáticamente cuando el depósito de agua esté vacío.
- Presione 3 veces para el modo de difusión continua. En este modo, la luz indicadora de ON se iluminará y la unidad se apagará automáticamente cuando el depósito de agua esté vacío.

*El tiempo de funcionamiento varía con base en el tipo de aceite esencial y el número de gotas usadas.

Instrucciones de Seguridad y Cuidado

Por favor lee y sigue cuidadosamente estos lineamientos de seguridad para garantizar la operación segura del difusor.

- Desconecta el difusor inmediatamente y discontinúa su uso en caso de olor a humo o quemado.
- **Utiliza agua del grifo, de manantial o destilada a temperatura ambiente.**
- Nunca cubras el adaptador con tela, papel u otros materiales. Dichas acciones pueden tener como resultado el daño del difusor o un incendio.
- Nunca toques el adaptador con las manos húmedas; ya que podría ocurrir una descarga eléctrica o una herida.
- No desarmes ni intentes reparar el difusor; esto anulará la garantía.

- Nunca sumerjas el difusor en agua.
- Desconecta el adaptador al momento de rellenar, limpiar o mover el difusor.
- Mantén el difusor fuera del alcance de los niños.
- No coloques objetos en el agua del depósito mientras se encuentre en funcionamiento.
- No introduzcas tus dedos en el agua durante la operación; esto podría resultar en lesiones.
- No coloque químicos ácidos o alcalinos en el depósito.
- Usa únicamente el adaptador de corriente alterna incluido en el paquete o por parte de Young Living.
- No sacudas el difusor.
- Cualquier daño causado por el usuario no califica para el reemplazo por parte de Young Living.
- No utilices objetos metálicos para limpiar la placa ultrasónica; sólo utiliza un hisopo de algodón o un paño impregnado en alcohol para frotar, vinagre o el Limpiador para el Hogar Thieves®.
- Nunca uses el producto con fines diferentes a los indicados en este manual.
- Si la unidad no se usará durante un periodo largo o necesita reubicarse, desconecta el adaptador de corriente, vacía el agua del depósito y limpia la unidad antes de su almacenamiento.
- Limpia la unidad antes de intercambiar aceites esenciales.
- Usa solo aceites esenciales auténticos. Los aceites y fragancias artificiales, sintéticos o impuros pueden dañar la unidad.
- No debes exceder la línea indicadora de llenado de agua.
- Al desconectar el adaptador de la electricidad, jala/tira desde el adaptador en lugar de jalar/tirar del cable.
- Evita colocar el difusor bajo luz solar directa, cerca de un refrigerador o ventilador o en un ambiente cálido.

Limpeza y Mantenimiento

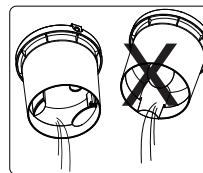
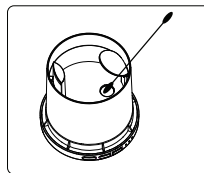

Precaución: Al vaciar el depósito de agua, vierta cuidadosamente el agua del lado opuesto al orificio de ventilación del depósito.

- Siempre apaga y desconecta el difusor antes de la limpieza.
- Para asegurar un funcionamiento adecuado, limpia la placa ultrasónica y la tapa después de cada uso.
- Si notas acumulación de aceite esencial en la placa ultrasónica, limpia suavemente usando un hisopo de algodón impregnado en alcohol para frotar, vinagre o Limpiador para el Hogar Thieves®.
- En caso de que el aceite esencial comience a acumularse en la tapa, limpia suavemente usando solamente jabón neutro y agua. Nunca utilices un detergente corrosivo para limpiar la placa ultrasónica porque podrías dañarla.
- Revisa periódicamente debajo del difusor para mantener el ventilador de entrada despejado de residuos. Los residuos pueden eliminarse soplando en la apertura del ventilador de entrada o limpiándolo con un paño limpio y seco. No utilices aerosoles, solventes o abrasivos para limpiar la cubierta plástica.
- Cuando el difusor no se encuentre en uso, límpialo y sécalo antes de almacenarlo.

Solución de Problemas

Si el difusor no funciona al conectarlo, intenta lo siguiente:

- Revisa que el adaptador esté conectado adecuadamente a la toma eléctrica y detrás del difusor.
- Verifica que haya agua en el depósito y que no sobrepase la línea indicadora de llenado. Si hay demasiada agua, desconecta la unidad y ajusta la cantidad a la línea indicadora de llenado y reinicia. La luz deberá encenderse y el difusor deberá emitir el rocío.

Si el difusor no emite rocío o es menor al usual, intenta lo siguiente:

- Revisa el nivel del agua. Si el agua sobrepasa la línea indicadora de llenado, vierte cuidadosamente el exceso de agua del lado opuesto del orificio de ventilación del depósito.
- Revisa la acumulación de aceite en la placa ultrasónica. Si hay acumulación de aceite, siga las instrucciones de limpieza. La placa ultrasónica debe encontrarse libre de acumulación de residuos de aceite para que el difusor funcione adecuadamente.
- Revisa que la salida de ventilación debajo del difusor se encuentre despejada de obstrucciones o residuos que puedan restringir el flujo de aire. (Una vez que el difusor esté encendido, deberás escuchar que el ventilador está funcionando.)
- Rellena el depósito hasta la línea indicadora de llenado y reinicia. Si de cualquier manera sigue sin emitir rocío, puede haber un problema con la placa ultrasónica. De ser necesario, antes de instalar la cubierta decorativa exterior, retira la tapa interna mientras el difusor está encendido y verifica que el agua burbujee. Si el agua está burbujear, la placa ultrasónica está funcionando. Si el agua no está burbujear, la placa ultrasónica está dañada y el difusor necesita ser reemplazado.

Si la luz no funciona cuando presionas el botón de Encendido/Apagado, favor de llamar a Servicios al Miembro para recibir instrucciones.

Si el difusor tiene una filtración de agua, intenta lo siguiente:

- Verifica que la tapa interna esté en su lugar.
- Mueve el difusor a un ambiente con mayor control de temperatura. Si la temperatura externa es muy baja o hay un alto nivel de humedad en el ambiente, el rocío del difusor puede condensarse en gotas de agua.

Si la luz del difusor parpadea varias veces y luego se apaga al conectarlo, intenta lo siguiente:

- Verifica que haya agua en el depósito y que no sobrepase la línea indicadora de llenado. Si hay demasiada agua, desconecta el difusor y ajusta el agua a la línea indicadora de llenado y reinicie.

Especificaciones

Nombre del Producto:	Difusor FreshStart™
Artículo Nro.:	44354
Dimensiones:	183 mm de altura x 95 mm de diámetro
Material:	ABS+PP
Peso:	12.6 oz. (360 g)
Fuente de Electricidad:	DC24V 500mA
Electricidad:	12W
Diámetro de Partículas Atomizadas:	5µm
Tipo de Agua:	Del grifo, manantial o destilada a temperatura ambiente
Capacidad del Contenedor:	120 ml
Área de Cobertura:	30 m ²
Frecuencia Ultrasónica:	2.4 millones de ondas por segundo
Ambiente:	Interior

Garantía del Difusor de Young Living

Young Living Essential Oils (YLEO), 1538 W. Sandalwood Dr., Lehi UT 84043, sujeto a las exclusiones que se detallan a continuación, garantiza que tu difusor está libre de defectos en los materiales y en manufactura, bajo el uso normal del consumidor durante un período de 12 meses naturales a partir de la fecha de compra original.

Esta garantía no cubre:

1. Los defectos o daños como resultado del uso del difusor en condiciones diferentes a su uso destinado
2. Los defectos o daños que surjan por el mal uso, accidente o negligencia
3. Los defectos o daños que surjan por el uso de aceites diferentes a los vendidos o abastecidos por Young Living Essential Oils o un distribuidor autorizado
4. Los defectos o daños que surjan por el uso de materiales diferentes a los aceites esenciales

5. Los defectos o daños que surjan por pruebas, operación, mantenimiento, instalación, ajuste o cualquier alteración inadecuada o su modificación de cualquier tipo.
6. La descompostura o el daño causado por el uso inadecuado del voltaje especificado.
7. Los productos desarmados o reparados por personas ajenas a los agentes autorizados por Young Living Essential Oils de modo que afecten negativamente el funcionamiento o que eviten la inspección, verificación y pruebas adecuadas para verificar cualquier reclamo de la garantía. Si existe cualquier signo de que el difusor ha sido abierto, la garantía se anulará.
8. Los productos con etiquetas retiradas o con números de serie ilegibles.
9. Los daños como rasguños en cualquier superficie plástica y partes externas expuestas como resultado del uso normal.
10. El daño resultante del desgaste por uso normal.
11. El daño resultante del uso de herramientas metálicas para limpiar la unidad.

Esta garantía limitada es el recurso exclusivo del comprador, aplica para difusores nuevos comprados a Young Living Essential Oils y es intransferible. Por favor conserve su recibo de compra original. En caso de solicitar la garantía o la devolución para una reparación, se debe acompañar el difusor con una copia del recibo de compra al momento de enviarlo a YLEO.

Para solicitar un reclamo de garantía o comprar partes de repuesto, por favor contacta al Departamento de Servicios al Miembro de Young Living al 1.800.371.3515 de las 6 a.m. a las 8 p.m., MT, de lunes a viernes y los sábados de 7 a.m. a 5 p.m., MT. Si Servicios al Miembro determina que el difusor se debe enviar a YLEO, el comprador necesitará reenviar el producto en su caja original (si está disponible) con el adaptador de corriente, una copia del recibo de compra y el número de Autorización de Devolución de la Mercancía (# de RMA), mostrado claramente en el recibo, el cual será proporcionado por Servicios a Miembros.

Envío en EE. UU.:

Young Living Essential Oils Returns/RMA# _____
 142 E. 3450 N.
 Spanish Fork, UT 84660

Conoce más acerca de nuestra política de devolución en www.YoungLiving.com/us/en/company/return-policy. Para las direcciones e información de contacto de otros mercados, visite YoungLiving.com.

ATENCIÓN:

Por favor asegúrate de completar el formulario de devolución de YLEO y reenviar todos los artículos enlistados para el procesamiento oportuno de su devolución. Si YLEO ha determinado, con base en una evaluación e inspección del difusor, que el defecto o el mal funcionamiento está cubierto por esta garantía, YLEO le enviará un difusor de reemplazo sin costo adicional.

Fabricante:

Puzhen Life Co., Ltd
 Puzhen.com
 S07, 2/F., W Luxe, No. 5 On Yiu Street, Shatin, N.T., Hong Kong
 FreshStart Diffuser PZ-UA202
 DC 24V 0.5A



Este aparato puede ser utilizado por niños de 8 años y mayores, y personas con capacidades físicas, sensoriales o de razonamiento reducidas o con falta de experiencia y conocimiento, solo si han recibido supervisión o instrucción sobre el uso del difusor de manera segura y si entienden los peligros que conlleva. Los niños no deben jugar con el dispositivo. La limpieza y el mantenimiento de usuario no deben ser realizados por niños sin supervisión.

Este dispositivo no está previsto para ser utilizado por personas (incluyendo niños) con capacidades físicas, sensoriales o de razonamiento reducidas o con falta de experiencia y conocimiento solo si han recibido supervisión o instrucción por parte de una persona responsable sobre el uso del difusor de manera segura y si se entienden los peligros que conlleva. Los niños deberán ser supervisados para garantizar que no jueguen con el aparato.



1538 W Sandalwood Dr.
Lehi, UT 84043
www.YoungLiving.com