

BLOOM by Young Living

# BRIGHTENING ESSENCE

140 ml Código 32678

El mejor amigo de una piel opaca es BLOOM by Young Living Brightening Essence. Esta luminosa esencia con textura de gel aumenta la hidratación de la piel refinando su aspecto y su textura. Su fórmula contribuye al buen funcionamiento de la barrera de la piel y la deja fresca y radiante.

Desarrollada para tratar la piel desigual que ha perdido su luminosidad natural, la BLOOM by Young Living Brightening Skin Care Collection crea un sistema para una piel luminosa y radiante usando ingredientes naturales. Utilizando el poder del complejo Sheerlumé Brightening Complex, la BLOOM Brightening Skin Care Collection te dejará con una piel de aspecto radiante y con un brillo natural.

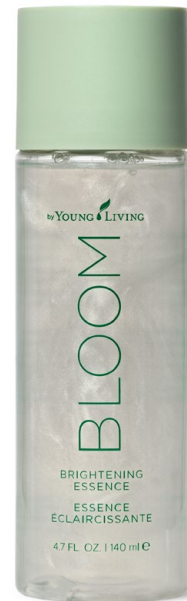

## INGREDIENTES CLAVE

- **Extracto de células de hoja de *Lilium candidum* (Lirio):** ayuda a iluminar la piel, contribuyendo a un tono más uniforme.
- **Extracto de fruto de *Pyrus malus* (Manzana):** puede incrementar la hidratación de la piel, así como contribuir a su tersura.
- **Extracto de *Chlorella vulgaris* (Alga clorela):** proporciona hidratación.
- **Sheerlumé Brightening Complex:** compuesto de aceites esenciales de vetiver, ciprés azul, davana, sándalo real hawaiano, clavo, jazmín, semilla de zanahoria, hierbabuena, geranio e incienso.

## PROPIEDADES Y BENEFICIOS

- Ilumina e hidrata la piel.
- Le otorga un aspecto radiante.
- Contribuye a una apariencia y un tono de piel más uniformes.
- Fórmula que no reseca ni elimina los aceites naturales de la piel.
- Dermatológicamente testada.
- Con ingredientes naturales suaves.
- Formulado sin fragancia, gluten, parabenos, ftalatos, aromas artificiales, sulfatos, petróleo y aceite mineral, o cualquiera de los miles de ingredientes potencialmente problemáticos que nos negamos a utilizar.

by YOUNG LIVING

# BLOOM

BLOOM by Young Living

# BRIGHTENING ESSENCE

## HISTORIA DEL PRODUCTO

La BLOOM by Young Living Brightening Skin Care Collection está infundida con los ingredientes naturales más avanzados disponibles para iluminar la apariencia de la piel y añadirle un brillo natural. Los productos BLOOM están formulados sin fragancias artificiales, una muestra más de nuestro firme compromiso con la belleza limpia. Con el Sheerlume Brightening Complex, la BLOOM Brightening Skin Care Collection ayuda a intensificar la hidratación, minimizar la aparición de daños futuros y mejorar la apariencia de la piel con un tono uniforme.

En el interior de cada caja de BLOOM by Young Living encontrarás un dibujo para colorear y recortar, y así animar a la reutilización del embalaje y ayudar a difundir el mensaje de la reducción de residuos.

## INSTRUCCIONES

Agitar suavemente antes de su uso. Pon una pequeña cantidad en la palma. Frota las manos y aplica el producto en la piel con una ligera presión desde el centro de la cara hacia fuera, incluido el cuello y el escote. Repite por la mañana y por la noche.

## Ingredientes:

Agua, glicerina, extracto de fruto de *Pyrus malus* (Manzana), agua de mar, ácido levulínico, goma xantana, ácido benzoico, extracto de raíz de *Glycyrrhiza glabra* (Regaliz), hialuronato de sodio, levulinato de sodio, fitato de sodio, caprilil/capril glucósido, extracto de raíz de *Lepidium meyenii*, maltodextrina, extracto de células de hoja de *Lilium candidum*, mica, cocoil glutamato de sodio, alcohol fenetílico, dióxido de titanio, caprilato de glicerilo, isomerato de sacárido, ácido cítrico, extracto de *Chlorella vulgaris*, oleato de poliglicerol-6, aceite de raíz de *Vetiveria zizanioides*\* (Vetiver), aceite de madera de *Callitris intratropica*\* (Ciprés azul), aceite de flor de *Artemisia pallens*\* (Davana), ácido láctico, surfactina de sodio, aceite

de madera de *Santalum paniculatum*\* (Royal Hawaiian Sandalwood $\Delta$ ), aceite de brote de *Eugenia caryophyllus*\* (Clavo), aceite de *Jasminum officinale*\* (Jazmín), aceite de semilla de *Daucus carota sativa*\* (Zanahoria), extracto de hoja de *Mentha spicata*\* (Hierbabuena), aceite de flor de *Pelargonium graveolens*\* (Geranio), aceite de *Boswellia carterii*\* (Incienso).

\*aceite esencial 100% puro

$\Delta$ Royal Hawaiian Sandalwood es una marca registrada de Jawmin, LLC.

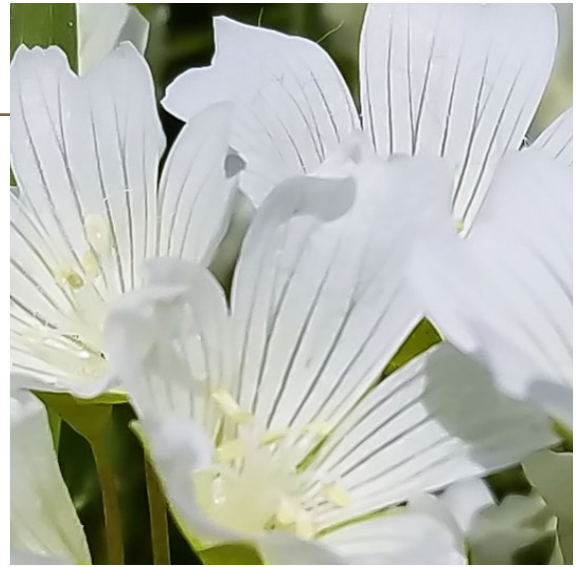

## PRECAUCIONES

Mantener fuera del alcance de los niños. Solo para uso externo. Evitar el contacto con los ojos. Interrumpir su uso si se produce irritación.

by YOUNG LIVING

# BLOOM